

사례관리 네트워크 지역유관기관 협의체

울산남구가족센터는
모든 가족의 건강한 미소를 만들기 위해 함께 합니다.

목차

I. 2023년 울산남구가족센터

1. 센터소개	1
2. 사례관리팀	8
가족희망드림 지원사업	
다문화가족 사례관리사업	
다문화가족(배우자)부부교육사업 : 지원사업 (울산광역시청 및 남구청)	
울산광역시 다문화가족지원 거점센터사업 : 위탁사업 (울산광역시청)	
국제결혼자녀 문화프로그램 지원사업 : 지원사업 (울산광역시청)	
다문화사회전문강사 양성 및 보수교육 : 지원사업 (울산광역시청)	
방문교육지도사 집합 보수교육 : 지원사업 (한국건강가정진흥원)	
1인가구 사회적관계망 형성지원사업	
3. 운영지원팀	15
다문화가족 자녀 언어발달지원사업	
4. 상담교육팀	16
가족상담사업	
임신출산갈등상담사업	
생애주기별 가족교육사업	
가족사랑의 날	
공동육아나눔터사업	
다문화가족 방문교육사업	
면접교섭서비스 : 지원사업 (한국건강가정진흥원 양육비이행관리원)	
찾아가는 이혼전·후 위기가족 관계회복사업: 지원사업 (울산사회복지공동모금회)	
5. 가족문화팀	18
다문화가족 자녀성장지원사업	
가족봉사단사업	
찾아가는 결혼이민자 다이음 사업	
다문화가족 교류·소통공간사업	
이중언어 가족환경조성 사업	
결혼이민자 통번역서비스사업(베트남어·몽골어)	
결혼이민자 역량강화지원사업	
사회통합프로그램사업(거점운영기관) : 위탁사업 (법무부)	
국제결혼가족 자녀공부방사업 : 지원사업 (울산광역시청)	
국제결혼가족 사회적응 및 조기정착사업 : 지원사업 (울산남구청)	
다문화가족·외국인주민지원사업 : 지원사업 (울산남구청)	

목차

II. 지역유관기관 협의체 기관소개

1. 강남교육지원청 교육복지안전망센터	22
2. 대한적십자사 울산광역시지사(구호사업)	23
3. 대한적십자사 울산광역시지사(사회봉사사업)	24
4. 미혼모의집물푸레	25
5. 미혼모자공동생활가정 안단테	26
6. 보리수마을	27
7. 사단법인 울산성가족상담소	28
8. 사단법인 울산성가족상담소 부설 울산성폭력상담소	29
9. 여성긴급전화1366 울산센터	30
10. 울산가정형위(Wee)센터	31
11. 울산경찰청 수사과 피해자보호계	32
12. 울산광역시 강남교육지원청 위(Wee)센터	33
13. 울산광역시 남구청 희망복지지원단	34
14. 울산광역시 재난심리회복지원센터	35
15. 울산광역시 가정위탁지원센터	36
16. 울산광역시 남구청 소년상담복지센터	38
17. 울산광역시 남구청 소년안전망	39
18. 울산광역시 장애인권익옹호기관	40
19. 울산광역시 청소년상담복지센터, 울산광역시 학교밖청소년지원센터	41
20. 울산광역시 정신건강복지센터	42
21. 울산남구 종합사회복지관	43
22. 울산남구 통합상담소	44
23. 울산남부경찰서 수사심사관 통합수사지원팀 피해자전담경찰관	45
24. 울산남부경찰서 여성청소년계 학대예방경찰관	46
25. 울산남부경찰서 정보안보외사과 외사계	47
26. 울산남부 아동보호전문기관	48
27. 울산다문화교육지원센터	49
28. 울산동구 드림스타트	50
29. 울산동구청 소년상담복지센터	51
30. 울산여성의쉼터	52
31. 울산중구 드림스타트	53
32. 울산중구청 정신건강복지센터	54
33. 월드비전 경남울산사업본부	55
34. 중구 종합사회복지관	56
35. 청소년차오름센터	57

센터 소개

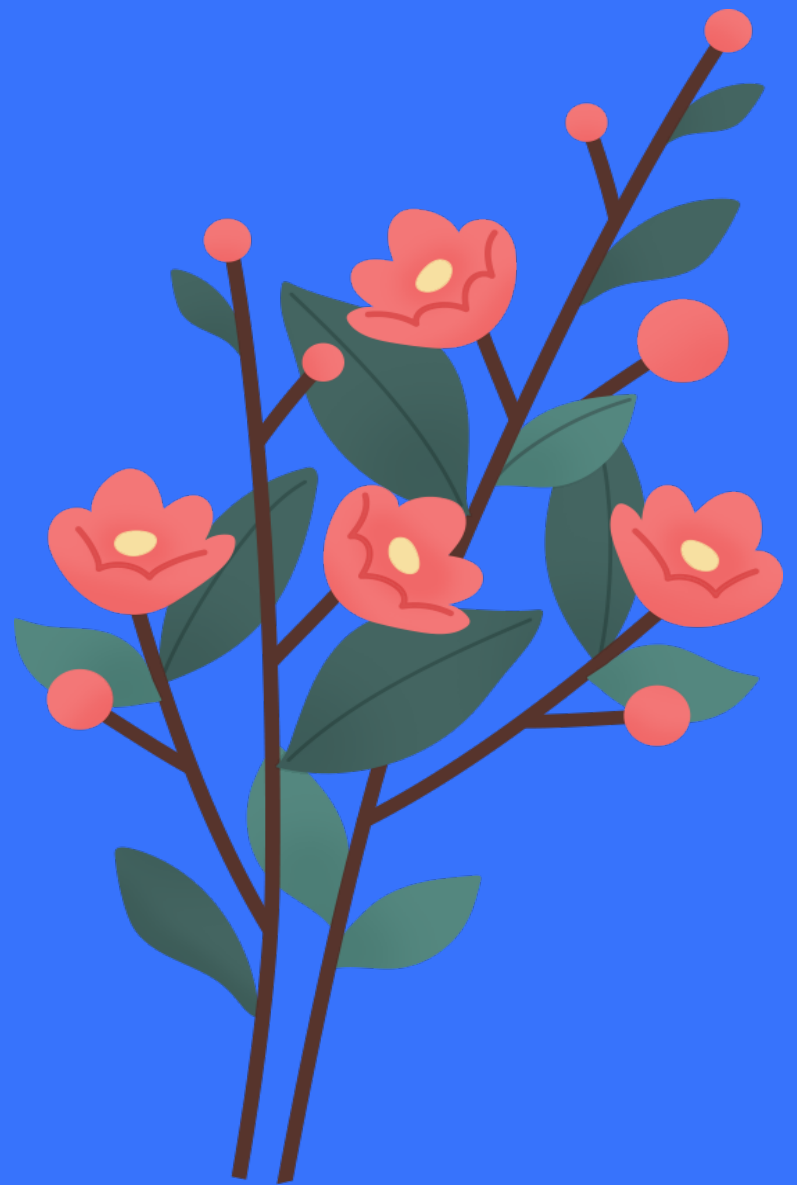

울산남구가족센터

울산남구가족센터

1. 센터소개

센터명	울산남구가족센터	센터장	이 용 희
설치주체	울산광역시 남구	개소일	2006년 3월 28일
센터주소	울산 남구 여천로 12번길 50, B1	대표번호	052-274-3136 / 052-274-3185
E-Mail	namguplus@hanmail.net	팩스번호	052-274-3115

울산남구가족센터는
신뢰를 바탕으로 소통하고 가족과 함께 성장하며 행복한 삶을 만듭니다.

모든 가족의 건강한 미소를 만드는 가족전문기관

건강가정기본법 및 다문화가족기본법에 의해 설치 및 운영되고 있으며
가족유형에 상관없이 한곳에서 보편적·포괄적 서비스를 제공하고 있습니다.



조직도

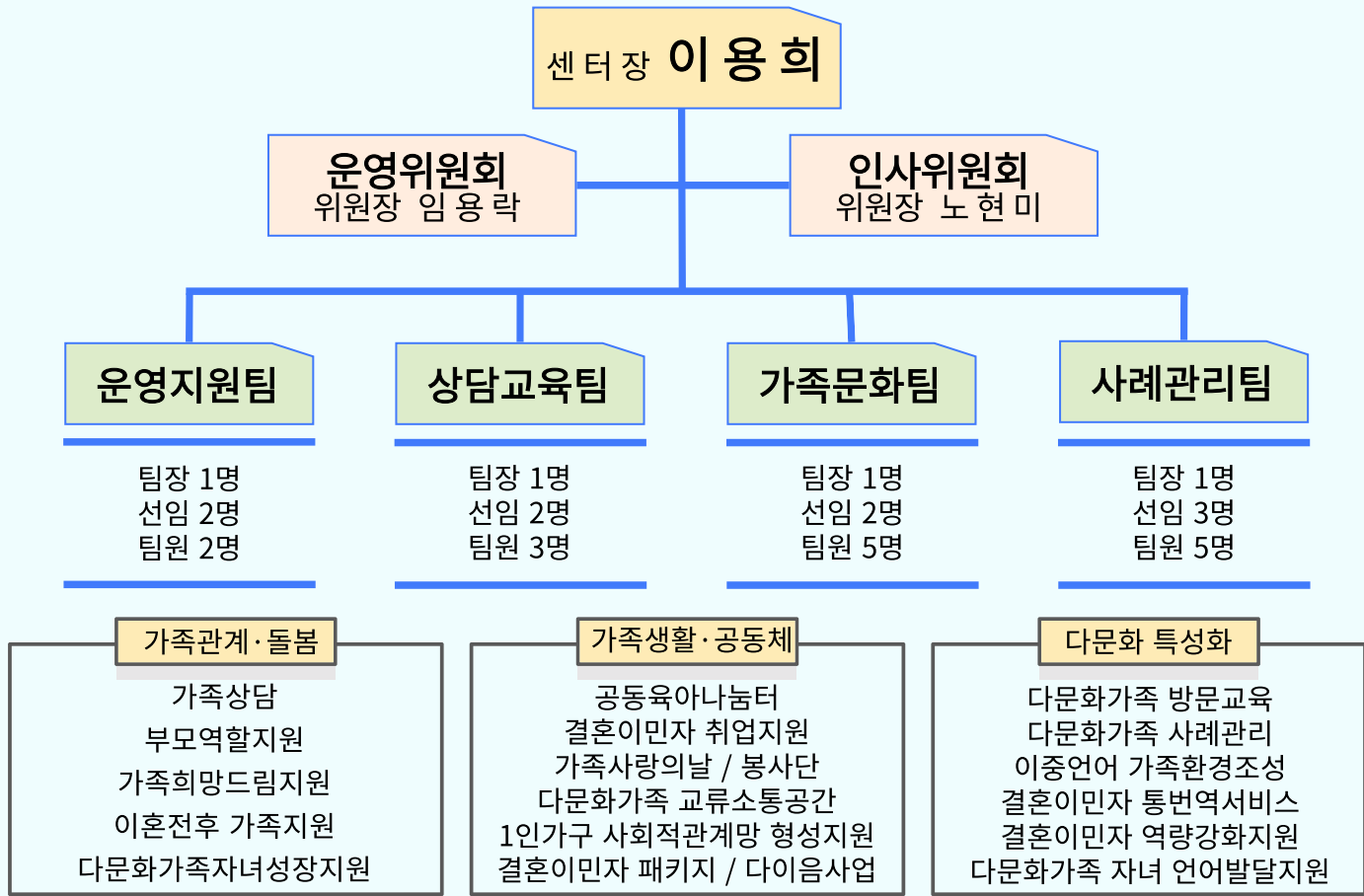

연혁 (2006년~2016년)

<p style="text-align: center;">울산광역시 건강가정지원센터</p>	06. 03 : 울산광역시건강가정지원센터 현판식 및 개소식 06. 03 : 울산대학교 위탁 운영 07. 01 : 아이돌봄지원사업 위탁 07. 03 : 장애아가족양육지원사업 위탁 10. 02 : 건강가정지원센터 가족역량강화사업 위탁 10. 08 : 건강가정지원센터 공동육아나눔터 개소식 13. 01 : 가족역량강화지원사업 건강가정진흥원 우수기관 선정 14. 12 : 이혼전후상담 건강가정지원센터 인증 14. 12 : 전국 건강가정지원센터 평가 우수등급(A) 선정 15. 05 : 취약위기가족지원사업 2014년 사업평가 우수기관선정 15. 07 : 워킹맘·워킹대디지원사업 시범운영 위탁 15. 12 : 우수이혼전후상담 건강가정지원센터 재인증 16. 01 : (재)울산광역시여성가족개발원 위탁 운영 16. 11 : 우수이혼전후상담 건강가정지원센터 재인증
<p style="text-align: center;">울산남구 다문화가족지원센터</p>	06. 03 : 결혼이민자가족지원센터 개소 06. 03 : 울산대학교 위탁 운영 07. 03 : 결혼이민자가족 아동양육지원사업 실시 08. 01 : 제 4거점센터 지정(13개 지역센터 지원) 08. 01 : 결혼이민자가족 방문교육사업 실시 08. 12 : 다문화 특화사업 최우수기관 선정 rainbow+ 공부방 개소(5개소) 09. 01 : 결혼이민자 통번역서비스사업 실시 10. 01 : 제 6거점센터 지정(26개 지역센터지원) 10. 02 : 이민자사회통합프로그램 실시(법무부) 10. 04 : 이중언어교실사업 실시

연혁 (2017년~현재)

울산남구 건강가정· 다문화가족 지원센터

- 17. 01 : 울산남구건강가정·다문화가족지원센터 통합센터 지정
(사)울산광역시아름다운다문화가정공동체, 위탁가족행복드림사업 실시
찾아가는 부모교육 실시, 다문화가족 자녀성장지원사업 실시
결혼이민자 정착단계별 지원패키지사업 실시
- 17. 06 : 울산지방법원과 함께하는 2017년 행복한 동행 실시
- 17. 07 : 공동육아나눔터 2호점(대현점) 개소
- 17. 10 : 이혼전후 가족관계회복사업 선정
- 18. 03 : 울산지방법원 통번역서비스 자원봉사단 창단
- 18. 06 : 외국인주민지원사업 실시
- 18. 10 : 제20회 구민한마음 체육대회 실시
- 19. 01 : 울산YMCA 위탁 운영
다문화가족 울산7거점센터사업 재지정, 아이돌봄 지원사업 재위탁
- 19. 05 : 다문화가족 사회적응 및 조기정착사업 실시, 한국수출입은행 스타렉스 차량 수령
- 19. 10 : 롯데백화점 울산점 리조이스나눔봉사단 다문화가정 후원
- 19. 11 : 다문화가족 교류·소통공간사업 위탁 및 개소
다문화가족 나들이지원사업 '즐거운 씬 나들이' 실시
사회복지공동모금회 배분사업 '찾아가는 이혼전후위기가족관계회복사업' 선정
- 19. 12 : 이민자사회통합프로그램 거점운영기관 재지정
현대자동차 울산공장 2020년 사회공헌 사업 선정
- 20. 01 : 울산항만공사 다문화 및 교육취약계층 성장지원 후원, 임신출산갈등상담사업 실시
- 20. 03 : 현대자동차 울산공장 다문화청소년 상담 및 심리치유지원사업 선정
- 20. 04 : 대한유화지정기탁금 및 남구청 나눔천사기금지원 마따 자in자 사업 '멘토스 선정
- 20. 06 : 한국동서발전(주)울산화력본부 결혼이민자 취업 역량강화지원사업 실시
- 20. 07 : 울산항만공사 다문화 및 교육취약계층 성장지원사업 실시
- 20. 10 : 한국건강가정진흥원 코로나19대응 비대면 프로그램 우수 사례 선정
- 21. 03 : 울산남부도서관 업무협약 체결
- 21. 04 : 사회복지공동모금회배분사업 '찾아가는이혼전후위기가족관계회복사업' 2년차 선정
- 21. 10 : 사회복지공동모금회 사례관리대상자 일상생활키트지원 행복드림(Dream) 사업 선정
- 22. 01 : 국민복지재단 위탁 운영
- 22. 02 : 남구청소년차오름센터 업무협약 체결

울산남구 가족센터

- 22. 05 : 사회복지공동모금회배분사업 '찾아가는이혼전후위기가족관계회복사업' 3년차 선정
- 22. 06 : 울산광역시강남교육지원청 업무협약 체결
- 22. 06 : (주)우리같이 업무협약 체결
- 22. 06 : 강남교육지원청 업무협약 체결
- 22. 07 : 여성긴급전화 1366 울산센터 업무협약 체결
- 22. 09 : 사회복지공동모금회 '희망드림(Dream)' 사업 선정
- 23. 01 : 가족희망드림 지원사업 명칭 변경
- 23. 02 : 한국건강가정진흥원 양육비이행관리원 '면접교섭서비스' 수행기관 선정
- 23. 02 : 울산지방변호사회 업무협약 체결
- 23. 03 : 울산남구청 양성평등기금지원사업 수행기관 선정
- 23. 03 : 울산광역시 정신건강복지센터 업무협약 체결
- 23. 03 : 울산대학교 국제관계학과 업무협약 체결
- 23. 04 : 반구대포럼 업무협약 체결

2. 사례관리팀

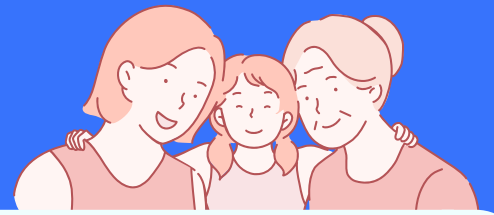

가족희망드림 지원사업

가. 사업목적

취약·위기가족의 복합적 문제해결 및 욕구 해소를 위해 지속적인 사례관리를 통한 가족 기능 회복, 정서·경제적 자립역량 강화 도모

나. 추진근거

건강가정기본법 제21조(가정에 대한 지원), 제31조(이혼예방 및 이혼가정지원) / 한부모가족지원법 제17조(가족지원서비스)

다. 추진경과

○ 취약 한부모 가족역량 강화서비스

(‘04년) 취약가구주 사례관리 수행기관(3개소) → (‘07년) 한부모가족 생활안정지원사업 → (‘08년) 건강가정지원센터에서 통합 운영
(‘09년) 취약가족 역량강화 사업(5개소) → (‘10년) 16개 시·도 17개소로 확대 실시

○ 위기가족 긴급지원서비스

(‘10년) 긴급위기가족 대상 가족보듬사업(10개 시·도 11개소) → (‘11년) 16개 시·도 19개소로 확대

○ 조손가족통합지원서비스

(‘11년) 4개 시·도(부산, 인천, 충남, 전북) 시범사업

○ 가족역량강화지원

(‘12년) 가족역량강화지원사업으로 통합 전국실시 수행기관 확대

(‘15년) 30개소 → (‘16년) 47개소 → (‘18년) 61개소 → (‘19년) 70개소 → (‘20년) 79개소 → (‘21년) 88개소 → (‘22년) 93개소

○ 가족희망드림 지원사업

(‘23년) 가족희망드림 지원사업으로 명칭 변경, 전국 98개소로 확대지원 대상에 1인가족, 다문화가족 포함

라. 추진방향

○ 문제해결 능력 강화 및 자립역량 강화에 중점을 둔 서비스 체계 / 가족을 기반으로 한 사례관리 체계 수립

○ 가족기능이 약화되어 있는 가족을 대상으로 서비스를 지원, 가족의 결속력, 자생역량 강화

○ 가족 단위로 문제해결, 가족관계, 기능강화, 역량강화를 위한 욕구에 초점을 맞춘 사례관리

○ 지역사회 내 다양한 자원과 연계 및 지역사회 내 자원 분포 현황을 고려하여 연계 서비스와 직접서비스를 혼용하여 지원

사업 추진 체계

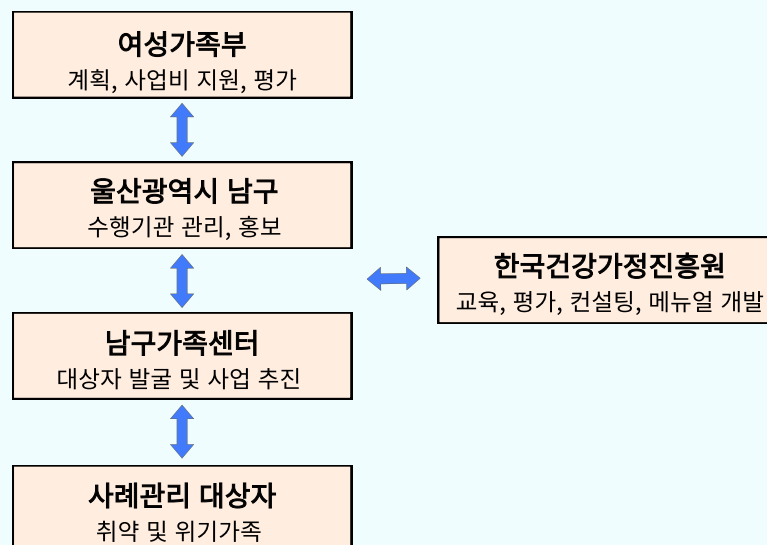

2. 사례관리팀

마. 지원대상

○ 사례관리 대상자

기준 중위소득 100%이하 (손)자녀를 둔 취약·위기가족

한부모가족, 조손가족, 미혼모부자가족, 다문화 가족, 북한이탈가족 등 가족 기능 및 역량 강화를 위해 지원이 필요한 가족

*자립 의지가 있는 비수급·저소득 가구 우선 지원

*세월호 피해구제 및 지원특별법제 29조에 따라 친권자가 사망하거나 생사가 분명하지 아니한 미성년인 피해자는 학습정서지원 및 교육문화 프로그램 지원 가능

○ 긴급위기가족 대상자 (위기상담서비스)

가정폭력, 이혼, 자살, 사망, 사고, 재난, 경제·사회적 위기사건을 직면한 위기가족

* 이혼가족 : 법적 이혼발생 전에 생계비 중단 등으로 가정이 위기상태(아동부양을 할 수 없는 상황, 심리정서적 불안, 건강 악화 등)에 놓인 가족

바. 대상자 선정

○ 사업대상 기준에 적합한 대상자 중에서 복합적인 문제를 가지고 있어 사례관리가 필요하다고 판단되는 가구

○ 초기상담, 사례회의, 사례판정위원회 등을 통해 사례관리가 필요한 대상자 선정

○ 긴급위기가족 : 위기사건으로 긴급지원이 필요하다고 판단되는 경우

사. 지원내용

○ 심리·경제적 자립, 역량강화를 위한 지속적인 사례관리

○ 정보제공 및 지역사회 자원 활용·연계

○ 부모교육, 가족관계, 자녀양육교육 등 프로그램 및 자조모임

○ 자녀 학습·정서지원 (배움지도사 파견 지원)

○ 생활도움지원 (키움보듬이 파견 지원)

○ 긴급위기지원 (지지리더, 키움보듬이 파견)

아. 지원기간 : 사례관리기간 1년 이내

Be Happy





자녀학습정서지원

대상: 사례관리 대상자
내용: 배움지도사 파견 방문형 자녀학습정서지원



생활도움지원

대상: 사례관리 대상자
내용: 키움보듬이 파견 방문형 생활도움지원



가족관계증진 프로그램

대상: 사례관리 대상자
내용: 가족이 함께하는 문화체험 프로그램을 통한 가족 간 긍정적 의사소통 및 유대감 형성 지원



부모교육

대상: 사례관리 대상자 주 양육자
내용: 부모-자녀 의사소통방법, 양육 어려움 및 스트레스에 적절한 대처방법 등 집단 부모교육



자조모임

대상: 사례관리 대상자 부모
내용: 자녀 양육에 잠시 벗어나 자신에 집중하는 시간 제공, 양육 고민에 대한 정보교류 및 지지체계 형성



바른먹거리 프로그램

대상: 사례관리 대상자
내용: 울산시민아이쿱생활협동조합 반찬나눔 봉사단 연계 좋은 재료로 당일 반찬을 만들어 직접 가정으로 배달



긴급위기가족 심리정서지원

대상: 가정폭력, 이혼, 자살, 사망, 사고, 경제·사회적 위기사건 등 정신적 외상을 경험한 것으로 판단되는 개인 및 가족
내용: 전문상담사 및 지지리더 파견 가정방문형상담

슈퍼비전

대상: 가족희망드림 지원사업 사례관리사
내용: 사례관리의 질적향상 및 역량강화를 위한 교육



지역유관기관 협의체

대상: 지역 내 유관기관 사례관리 실무자
내용: 사례관리 네트워크 구축을 위한 협의체 구성 및 운영

지역사회 기관방문 연결망

대상: 지역 내 행정복지센터 및 유관기관
내용: 신규 대상자 발굴, 사업안내를 위한 방문형 네트워크



통합사례회의

대상: 진행사례 관련 유관기관
내용: 통합적 사례 개입을 위한 사례 발표 및 논의



다문화가족사례관리사업

대상: 남구 거주 다문화가족

내용:

- 초기적응지원: 다문화가족 관련 사업 및 한국 적응·자립교육 정착지원 사업 안내
- 서비스 자원연계망 확대 및 활용: 사례관리를 통한 맞춤형 서비스자원 확보 및 연계
- 가족관계향상: 가족 문제해결을 위한 상담 및 교육 서비스 제공을 통해 가족갈등조절 능력 강화 지원 및 정서적 지지 제공
- 가족돌봄기능강화: 돌봄기능강화 서비스 연계, 부모교육·자녀양육 서비스 및 자녀 학습지원 서비스 연계
- 경제적자립 역량강화: 경제적 자립 동기부여 지원 및 가계경제관리능력 향상 지원



다문화가족(배우자)부부 교육사업: 지원사업 (울산광역시청 및 남구청)

대상: 남구 거주 다문화부부 및 가족

내용:

- 상대 배우자의 출신국가 문화에 대한 이해
- 배우자 간의 긍정적인 의사소통 및 상호작용 증진을 위한 교육
- 부부 및 가족관계 증진 문화 체험 프로그램





**울산광역시 다문화가족지원 거점센터사업
: 위탁사업 (울산광역시청)**

**국제결혼가족자녀 문화프로그램 지원사업
: 지원사업 (울산광역시청)**

대상: 다문화가족 및 가족센터 종사자

대상: 다문화가족 자녀

내용: 5개구·군 종사자 간담회의, 지역 프로그램 개발 및 보급,
권역 내 네트워크 구축, 종사자 교육을 통한 역량강화 지원

내용: 음악활동 및 댄스, 체육활동 등을 통한 자기 효능감
향상 및 정서함양 지원



**다문화사회전문강사 양성 및 보수교육
: 지원사업 (울산광역시청)**

**방문교육지도사 집합 보수교육
: 지원사업 (한국건강가정진흥원)**

대상: 결혼이민자

대상: 울산 5개구·군 방문교육지도사

내용: 교육청과 연계하여 울산 내 초등/중학교 500 학급에
강사로 파견되어 자국의 언어와 문화 소개를 통해
다문화 인식 개선 및 강사 전문성 향상 교육 지원

내용: 집합보수교육을 통한 방문교육지도사 역량 강화 및
전문성 향상 지원



자기돌봄지원 자기이해 교육

'셀럽(Self Love)'

대상: 울산 거주 1인가구

내용: 퍼스널컬러 컨설팅, 정리·수납 교육, 소비습관 점검 및 경제교육을 통한 자기돌봄 역량 강화



자기돌봄지원 프로그램

'일(-)취월장'

대상: 울산 거주 1인가구

내용: 요리 및 베이킹과 활동적인 운동 기회를 제공을 통한 1인 가구의 건강한 생활 지원



사회적관계망지원 '안전 곱하기 행복 나누기'

대상: 울산 생활권 1인 가구

내용: 안심 홈세트, 수박 나눔, 응급키트 배부를 통한 1인가구의 안전 및 건강 증진에 기여

심리정서지원 '1로 와서 톡톡(TalkTalk)'

대상: 울산 생활권 1인 가구

내용: 1인 가구의 고립감 및 소외감 극복과 정서적 안정감 구축을 위한 심리 상담 지원

1인가구 지역유관기관 협의체 구성 및 운영

대상: 울산 1인가구 지역유관기관 위촉위원

내용: 지역기관과의 협력 및 연계를 통한 1인가구 대상자 발굴 및 통합지원 네트워크 기반 마련

자기돌봄지원 반려 동·식물케어

대상: 울산 생활권 1인 가구

내용: 반려 동·식물 케어 교육을 통한 생활만족도 증진 및 비슷한 관심사를 통한 사회적 관계망 형성 기회 제공

사회적관계망지원 소모임 활동

대상: 울산 생활권 1인 가구

내용: 소모임 활동 지원을 통한 유대감 및 사회적 관계망 형성

더 자세한 센터 소식 확인하기



홈페이지 인스타그램 네이버밴드 블로그





다문화가족 자녀 언어발달지원사업

대상

○ 언어평가 및 언어교육이 필요한 다문화가족 자녀 등 (만 12세 이하)

내용

- 언어평가: 대상 아동에게 적합한 평가도구를 활용하여 아동의 언어발달정도를 평가
- 언어교육: 언어발달 평가 결과 교육이 필요한 아동 대상 어휘·구문 발달 촉진, 대화·사회적 의사소통 능력 향상, 읽기 및 이야기하기 등의 발달 촉진을 위한 언어교육 실시
- 부모상담 및 교육: 가정에서 자녀에게 적절한 언어지도를 할 수 있도록 부모상담 및 교육 실시

4. 상담교육팀

가족상담사업

대상

- 상담서비스: 울산 남구 거주자 우선 (가족 및 개인)
- 상담프로그램: 상담실무자 및 가족상담 전문가

내용

- 가족상담, 부부상담, 부모-자녀상담, 개인상담
- 6회기 무료상담 / 주1회 / 1시간 상담 (평일 9:00-18:00 / 목(야간) 18:00-20:00)
- 전화 / 면접 / 사이버상담 (연계 의뢰서 접수 시 우선 연계)
- 상담사 대상 가족상담 슈퍼비전, 사례회의 실시



4. 상담교육팀



임신출산갈등상담사업

대 상	- 임신갈등상황에 처한 모든 임산모 및 가족 (울산 남구 거주자 우선)
내 용	- 임신·출산·양육 관련 정보제공, 심층 상담, 입소시설·전문지원기관 연계 - 6회기 무료상담 / 주1회 / 1시간 상담 (평일 9:00-18:00 / 목(야간) 18:00-20:00)
전 화	052-274-3137

생애주기별 가족교육사업

대 상	- 울산 남구 거주 가족 (예비부부, 부모, 아버지 등)
내 용	- 예비부부교육: 건전한 혼례문화 확산 및 결혼생활에 대한 이해 - 부모교육: 영유아기 부모, 학부모의 자녀 이해 및 소통을 위한 역할지원 - 아버지교육: 남성대상교육, 아버지-자녀 상호작용을 위한 문화프로그램 운영
전 화	052-274-3136

가족사랑의 날

대 상	- 울산 남구 거주 가족
내 용	- 일·가정 양립을 위한 가족친화 프로그램 및 가족 전체 참여 문화 프로그램 - 가족들이 한자리에 모일 수 있는 문화프로그램 참여를 통해 가족의 소중함을 느끼고 구성원 간 긍정적 소통의 기회 제공(가족 요리 활동, 공연 관람, 나들이 체험)
전 화	052-274-3136

4. 상담교육팀

공동육아나눔터사업

대 상	- 울산 남구 거주 취학 전·후 자녀 및 양육자
내 용	- 부모 등 보호자가 모여 양육정보를 공유하고 자녀를 함께 돌보는 열린 공동체 공간 - 장난감·도서 대여(월 이용료 2천원), 프로그램실 대관 - 연령별 부모-자녀 프로그램, 부모 대상 교육 진행 - 자녀돌봄 품앗이 공동활동 지원, 품앗이 활동가 양성교육 진행 - 운영시간: 월~금 9:00-18:00 (점심시간 12:00-13:00) (확대운영 : 화·수·목 9:00-20:00 / 토요일 10:00-16:00)
전 화	1호점 : 052-256-7922 (야음동) / 2호점 : 052-257-7922 (신정동)

다문화가족 방문교육사업

대 상	- 한국어교육: 울산 남구 거주 최초 입국 5년 이하 결혼이민자, 중도입국자녀 - 부모교육: 울산 남구 거주 자녀를 둔 결혼이민자 - 자녀생활: 울산 남구 거주 만 3세~만 12세 이하 다문화가족 자녀, 중도입국자녀
내 용	- 방문교육서비스: 방문교육지도사가 가정에 방문하여, 1:1 맞춤형 교육 서비스 제공 * 주 2회 / 2시간 / 이용료: 본인부담금 차등 적용 • 한국어교육: 단계별 한국어교육, 어휘·문법·문화 등 (80회/10개월) • 부모교육: 자녀 양육 교육, 정서 지원, 한국생활 정보 제공 등 (40회/5개월) * 자녀 생애주기에 따라 서비스 제공(총 3회) : 임신·출산·영아기/유아기/아동기 • 자녀생활: 학습코칭, 숙제지도, 학교/가정생활 지도 등 (80회/10개월)
전 화	052-274-3186

면접교섭서비스 : 지원사업 (한국건강가정진흥원 양육비이행관리원)

대 상	- 울산 거주 미성년자녀와 비양육부모
내 용	- 미성년자녀와 비양육부모의 건강한 관계형성을 위한 면접교섭 서비스 - 8회기 무료상담 / 월 2회 / 90분 상담 (평일 9:00-18:00 / 토 10:00-16:00) - 상담 / 교육 / 놀이 코칭 - 한국건강가정진흥원 양육비이행관리원 지원
전 화	052-274-1280

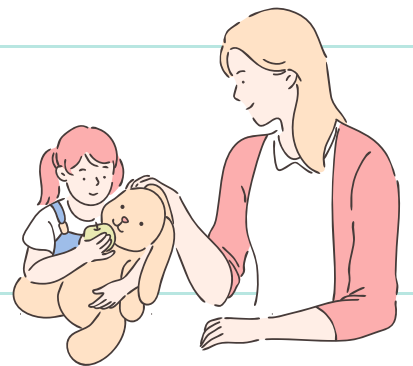

찾아가는 이혼전·후 위기가족 관계회복사업 : 지원사업 (울산사회복지공동모금회)

대 상	- 상담서비스: 울산지역 가족 및 개인 (울산광역시 전체) - 상담 프로그램: 상담 실무자 및 가족상담 전문가
내 용	- 이혼전·후 가족, 부부, 부모-자녀, 개인상담 - 12회기 무료 상담 / 주 1회, 1시간 상담 - 진행 장소: 개별가정, 상담실 (연계 의뢰서 접수 시 우선 연계)
전 화	052-274-1280



다문화가족 자녀성장지원사업

대 상	- 다문화가족 학령기 부모·자녀
내 용	- 사회성 발달 프로그램: 대인관계 기술 향상과 사회적응력 향상을 위한 프로그램 제공 - 부모·자녀관계 향상 프로그램: 프로그램을 통한 부모·자녀 긍정적 관계 형성 - 미래설계 프로그램: 직업 관련 프로그램을 통한 자기역량 및 직업 탐색 기회 제공
전 화	052-261-4116

가족봉사단 사업

대 상	- 울산 남구 거주 가족봉사단, 다문화가족 나눔봉사단
내 용	- 지역사회 내 공동체 및 가족친화 문화확산을 위한 가족 단위 봉사활동 - 울산가정법원을 이용하는 다문화가족 및 외국인을 위한 통·번역 민원 봉사활동
전 화	052-274-3196

찾아가는 결혼이민자 다이음 사업

대 상	- 울산 남구 내 유치원, 어린이집, 아동복지센터, 학교, 시설, 모임 등
내 용	- 결혼이주여성들이 지역사회 다문화 활동가로 참여, 다양한 지역공동체를 '찾아가는 다문화 친화 활동' 추진 - 상호문화 이해교육 등 다문화 인식개선 활동을 위한 프로그램 지원
전 화	052-274-3185

다문화가족 교류·소통공간사업

대 상	- 결혼이민자, 다문화가족 자녀 및 지역주민
내 용	- 다문화 가족과 지역주민에게 열린 다양한 문화 상호교류 공간, 다문화가족 커뮤니티 및 인적네트워크 구축, 지역사회 통합 및 사회참여확대 기반 마련 지원 - 공간제공: 결혼이민자 및 다문화가족, 지역주민 활동 장소 제공 - 프로그램: 결혼이민자 자조활동, 지역사회 통합, 자녀돌봄, 자녀성장
전 화	052-261-4116

5. 가족문화팀

이중언어 가족환경조성 사업

대 상	- 만 12세 이하 자녀를 둔 다문화가족
내 용	<ul style="list-style-type: none"> - 이중언어 부모코칭 <ul style="list-style-type: none"> • 결혼이민자 및 한국인 배우자 대상 이중언어사용의 중요성 및 인식개선 교육 • 아동의 발달 및 부모의 역할과 올바른 의사소통기술 등 가족의 역할 교육 - 부모-자녀상호작용 <ul style="list-style-type: none"> • 가정 내 활용할 수 있는 이중언어를 사용하여 놀이활동 프로그램 운영 • 동요동화 등 교구 교재를 활용한 상호작용 코칭 - 이중언어교실 <ul style="list-style-type: none"> • 다문화가족 자녀의 이중언어 능력을 개발하기 위하여 다양한 교재를 활용한 이중언어교실 운영 - 이중언어 활용 프로그램 <ul style="list-style-type: none"> • 각국의 결혼이민자를 주체로 이중언어 사용 지지를 위한 부모지지 체계 형성의 장 마련 • 자녀와 상호작용하는 다양한 지식과 정보 방법 등을 공유 • 부모와 자녀가 함께 참여해 출신국 언어를 활용할 수 있는 내용으로 구성 - 가족 코칭 <ul style="list-style-type: none"> • 가족 초청 또는 가정 방문을 통해 가족 구성원 전체에 대한 코칭 실시
전 화	052-274-3189

결혼이민자 통번역서비스사업 (베트남어·몽골어)

대 상	- 다문화가족 및 다문화가족을 직·간접적으로 지원하는 개인 또는 기관
내 용	<ul style="list-style-type: none"> - 입국 초기 결혼이민자가 경험하는 의사소통 문제해결을 위한 통번역서비스 지원으로 한국사회 조기 적응에 기여 • 가족생활 및 국가 간 문화 차이 등 입국 초기 상담 통번역 • 결혼이민자 정착 지원, 국적·체류 관련 정보 제공 및 사업 안내 통번역 • 임신·출산·양육 등 생활 정보 안내 및 상담내용 통번역 / 교육과정 통번역 지원 • 병원, 보건소, 경찰서, 학교 등 공공기관 이용 시 통번역 • 위기 상황 시 긴급지원 통번역
전 화	052-274-3196

결혼이민자 역량강화지원사업

대 상	- 결혼이민자, 중도입국자녀 등
내 용	<ul style="list-style-type: none"> - 자녀학습지도를 위한 한국어교육 프로그램 - 지역문화를 활용한 한국어교육 프로그램 - 취업을 위한 한국어교육 프로그램 - 토픽 읽기 / 듣기 / 쓰기 교육 프로그램
전 화	052-274-3190

5. 가족문화팀

사회통합프로그램사업(거점운영기관) : 위탁사업 (법무부)

대 상	- 외국인등록증 또는 거소신고증을 소지한 합법 체류외국인 및 귀화자
내 용	<ul style="list-style-type: none"> - 한국어와 한국문화(0단계-4단계): 5개 과정(기초, 초급1, 초급2, 중급1, 중급2)을 자신의 수준에 맞는 단계부터 순차적으로 최대 415시간 교육 - 한국사회이해(5단계): 70시간, 30시간(기본과정+심화과정) <ul style="list-style-type: none"> • 기본과정(70시간): 영주자 등 장기체류 외국인이 한국생활에 필요한 기본소양 사회, 문화, 정치, 경제, 법, 역사, 지리 영역의 교육 • 심화과정(30시간): 한국사회 기본과정 수료자를 대상으로 대한민국 국민으로서 갖추어야 할 국가정체성, 국가안보, 통일, 외교, 헌법 가치 등의 분야에서 종합적 교육 - 시민 교육: 법질서 교육, 소비자교육, 범죄예방 교육, 금융경제 교육, 소방안전교육 - 이민자 멘토 교육: 한국에 성공적으로 정착한 이민자가 사회통합프로그램 참여 중인 이민자의 멘토가 되어 한국사회 적응에 대한 경험과 조언을 공유하는 강연 형식의 상호 소통 교육
전 화	052-274-3190

국제결혼가족 자녀공부방사업 : 지원사업 (울산광역시청)

대 상	- 국제결혼가족 학령기 자녀
내 용	<ul style="list-style-type: none"> - 기초학력 증진을 위한 1:1 수준별 맞춤형 기본과목(국어·수학 등) 교육 제공 - 보드게임 프로그램을 통한 사회성 및 정서 지원
전 화	052-261-4116



국제결혼가족 사회적응 및 조기정착사업 : 지원사업 (울산남구청)

대 상	- 결혼이민자
내 용	<ul style="list-style-type: none"> • 운영내용: 역사에 대한 지식과 관광 해설 기술을 배우고 발전시키는 과정, 특정 지역이나 장소의 역사에 대한 깊은 이해를 갖추고 역사적 사건, 인물, 문화, 사회 및 정치적 배경 등에 대한 체계적인 학습 - 결혼이민자 정착단계별 지원 패키지 미래설계프로그램(미래찾기) - 관심분야별 세부계획 수립 프로그램(길찾기) - 정착지원 서비스 정보체계 탐색(지역정보알기)
전 화	052-274-3185

다문화가족·외국인주민지원사업 : 지원사업 (울산남구청)

대 상	- 남구 거주 다문화가족·외국인주민 (외국인근로자, 유학생, 외국인으로 등록되지 않은 난민 등)
내 용	<ul style="list-style-type: none"> - 다문화가족·외국인주민, 지역주민 간의 사회적 관계망을 형성하여 건강한 정주 환경 및 글로벌 사회의 안정적인 통합 도모 - 근로역량강화프로그램: 컴퓨터, 운전면허 등 자격증취득지원 - 지역사회통합프로그램: 주민체육활동, 국제다문화댄스팀, 방법대, 자녀정서지원
전 화	052-274-3185

기관 소개



울산남구가족센터

강남교육지원청 교육복지안전망센터



담당자

교육복지조정자
최순재



전화번호

052-228-6670



메일주소

edu9496@korea.kr



주소

울산광역시 남구 월평로 87



목적

- 교육복지공동체 및 교육복지안전망 강화를 통한 맞춤형지원시스템구축
- 취약계층 학생 복지 수요 발굴 및 지원을 통한 교육격차 해소
- 교육복지안전망센터 확대 운영을 통한 복지 사각지대 예방 및 최소화



사업 소개

● **지원대상**

- 경제적 어려움으로 인한 가정 및 학교 생활에 어려움이 있는 학생
: 기초(생계, 의료, 주거, 교육급여)수급자, 한부모가족 보호대상자, 차상위계층 가정, 다문화·탈북가정, 학업중단(부적응) 학생, 담임교사 추천을 통한 학교장(기관장)이 지원이 필요하다 인정한 학생, 그 외 긴급지원 필요한 경우 등

● **지원내용**

- **중점학교:** 교육복지사 배치와 사업비 지원으로 단위학교 교육복지 대상 학생 프로그램 운영 및 개별 맞춤형 통합지원
- **교육복지안전망센터:** 교육복지사 미배치교(104교)와 교육복지 안전망센터 교육복지사(12명)를 매칭, 교육복지사 담당제와 학교로 찾아가는 교육복지사제 시행으로 취약계층 학생맞춤통합지원 (긴급지원, 상담, 학습·복지지원, 가족기능강화, 사례관리 지원)

● **지원절차**

- 학교 및 기관: 위기학생 인지 → 교육복지안전망센터 신청서 의뢰
- 교육지원청: 신청서 접수(지원 요청 확인) → 검토·확인 → 가정방문 및 사례판정 후 지원 여부 결정 ※ 사후관리: 학교·교육지원청협력 지원



대한적십자사 울산광역시지사 (구호사업)



담당자

이상훈



전화번호

052-210-9511



메일주소

lsh8036@redcross.or.kr



주소

울산광역시 중구 성안8길 71 대한적십자사 울산광역시지사 구호봉사팀



목적

- 재난구호책임기관으로서 인도주의 역할을 수행하며 이재민들의 고통을 덜어주고자 긴급구호물품지원, 심리사회적지지, 이동급식차량, 이동세탁차량 및 이재민 봉사활동을 지원함



**사업
소개**

- **지원대상**
 - 이재민
 - 일시대피자
 - 심리회복지원 대상자
 - 재난취약계층
 - 기타(구호지원인력, 자원봉사자 등)
- **지원내용**
 - 구호물자 지원 [비상식량세트, 긴급구호세트(남,여)]
 - 이재민 급식, 세탁 구호활동 (이동급식차량, 이동세탁차량)
 - 임시주거시설 운영 지원 (재난구호쉼터 지원)
 - 재난현장 복구활동
 - 아마무선 재난대응봉사회 운영
 - 혹서기, 혹한기 재난취약계층 지원



대한적십자사 울산광역시지사 [사회봉사사업]



담당자

이병현



전화번호

052-210-9513



메일주소

22hyeon@redcross.or.kr



주소

울산광역시 중구 성안8길 71 대한적십자사 울산광역시지사 구호봉사팀



목적

- 울산지역 내 취약계층의 안정적이고 기본적인 생활 영위를 위하여 각종 위기 상황을 해소하고 자립을 도움



사업 소개

● **지원대상**

▶ 아래 조건을 충족하는 자로 대한적십자사 희망풍차 긴급지원 운영지침에 의해 솔루션위원회(실무위원회)에서 심의를 거쳐 대상자 선정

1. 중위소득 100%, 재산 250백만원, 금융재산 7백만원 이하 가구 중
2. 아래 상황 중 1개 이상에 해당하는 자

- 주 소득자의 실직, 사망 등의 사유로 다른 소득을 상실한 경우
- 중한 질병 또는 부상을 당한 경우
- 가구구성원으로부터 방임, 유기, 학대, 가정폭력 등을 당한 경우
- 화재, 자연재해, 경매·공매, 월세 체납으로 인한 강제퇴거 등으로 주거가 곤란한 경우
- 그 밖에 솔루션위원회에서 위기 상황이라고 인정하는 경우

● **지원내용**

- 솔루션위원회(실무위원회) 심의를 거쳐 선정된 대상자에 한해 결정액 지원



미혼모의집 물푸레



담당자

이분이



전화번호

052-903-9200



메일주소

ulsanmam@hanamail.net



주소

울산광역시 중구 성안10길 16 (물푸레)



목적

- 시설 임산부의 안전한 분만 및 산전·산후의료서비스 및 다양한 사회복지 서비스 제공으로 건강한 사회구성원으로 재적응할 수 있도록 지원



사업 소개

- 지원대상
 - 이혼·사별 또는 미혼의 임산부 및 출산 후(6개월 미만) 일정 기간 아동의 양육지원이 요구되는 여성으로서 분만혜택과 숙식지원을 필요로 하는 여성 및 북한이탈주민정착지원사무소(하나원) 입소 여성, 가정폭력피해 임산부도 포함
- 지원내용
 - 대상자 관리 및 상담사업: 입·퇴소상담, 개별 및 집단상담, 무료 숙식제공, 양육물품지원
 - 의료 및 건강증진 서비스: 산전·후 의료서비스, 산후조리지원, 간이정신검사, 입소자 및 영·유아 건강검진 및 예방접종
 - 자립지원프로그램: 자립준비프로그램(진로 및 직업탐색), 학력취득프로그램, 사회적응프로그램(경제교육, 피임교육, 학대 및 범죄 예방교육 등), 양육교육 및 양육실습, 여가지원프로그램(천연화장품 만들기, 네일아트, 액세서리 등)
 - 정서지원 프로그램: 멘토링프로그램, 성교육, 태교교육 및 체험, 글쓰기 치료, 문화체험, 수련회 등

미혼모자공동생활가정 안단테



담당자

김혜숙



전화번호

052-903-9202



메일주소

ulsanmam@hanamail.net



주소

울산광역시 중구 성안10길 16 (물푸레)



목적

- 양육미혼모가 자녀들을 건강하고 안전하게 양육할 수 있도록 안식처 제공, 다양한 문화교양교육 및 직업훈련을 통해 미혼모자가정의 생활안정 및 건강한 자립 지원



**사업
소개**

- 지원대상
 - 미혼 중 출산하여 36개월 미만의 아이를 홀로 키우고 있는 모자가정 누구나
- 지원내용
 - 숙식제공, 양육물품 지원
 - 학력취득지원, 자립을 위한 직업훈련 지원
 - 개별 및 집단상담, 부모교육
 - 문화체험, 자녀 돌·백일상지원
 - 아이돌봄서비스 지원
 - 퇴소 후 주거 마련을 위한 같이편딩(1:1 매칭) 지원



보리수마을



담당자

생활복지사
정수빈



전화번호

052-245-5321



메일주소

borisumaul@daum.net



주소

울산광역시 중구 함월2길 39



목적

- 보리수마을은 저소득 모자가정의 심리적, 경제적인 안정을 돕는 한부모 가족 복지 시설



사업 소개

● 지원대상

- 만18세미만 (취학 시 만22세미만)의 아동을 양육하는 무주택 저소득 한부모 가정

● 지원내용

가족복지사업	- 입.퇴소자 초청행사 - 생일잔치 - 어린이날행사 - 어버이날행사	- 명절프로그램 - 한부모가족의날행사 - 입소자간담회
상담사업	- 입· 퇴소자 상담 - 가족캠프 및 치료회복지원사업 - 입소자상담 치료· 지원사업	- 사례관리 - 만족도조사 및 서비스욕구조사
교육.문화사업	- 학습지도 - 차량지원 - 동화구연 - 문화공연관람	- 연등만들기 - 외국어교실 - 어머니여가교실
보건.의료사업	- 예방접종안내 - 약물오남용교육	- 구충제 예방교육 및 복용 - 시설방역
자립.지원사업	- 어머니교육 - 퇴소자 자립정착금 - 교육비 및 급식비 지원	- 시설수급자생계급여지급 - 마중물후원금 - 아이돌봄서비스지원사업
기타사업	- 유관기관 연계서비스 - 사회복지 봉사활동	- 사회복지현장실습교육 - 후원자 관리 및 개발

사단법인 울산성가족상담소



담당자

윤영해



전화번호

052-246-9568



메일주소

ulsanhome20@naver.com



주소

울산광역시 중구 중앙길 127, 3층



목적

- 성과 가정폭력으로 피해를 입은 가족 구성원들의 전문적인 상담 및 치료 제공
- 법의 보호를 받지 못하는 자에게 무료법률상담과 법률구조를 지원해줌으로써 기본적 인권을 보호하고 삶의 질 향상에 이바지함



사업 소개

● **지원대상**

- 폭력피해자, 취약계층, 한부모가정, 결혼이민자 및 북한 이탈 주민 등
- 가족 문제 고민 대상자

● **지원내용**

- 폭력피해자, 취약계층, 결혼이민자 및 북한 이탈 주민을 대상으로 가사사건, 민·형사사건의 무료 법률상담 및 소송구조 지원
- 한부모가정을 위한 양육비 청구와 이행 명령을 위한 법률 지원
- 매주 화요일 오전 10시~12시 울산지방법원 사법접근센터에서 무료법률 상담 진행
- 한국가정법률상담소 연계, 소장작성 및 화해 조정
- 성과 개인 및 가족 문제에 대한 전문 상담
- 성평등과 인권에 관한 교육사업



사단법인 울산성가족상담소

부설 울산성폭력상담소



담당자

김송미



전화번호

052-244-1366
052-245-1366



메일주소

ulsanhomesos@naver.com



주소

울산광역시 중구 중앙길 127, 3층



목적

- 성폭력의 원인 및 예방대책에 대한 연구를 토대로 인간중심적인 성문화를 정착시키고 여성의 인권을 회복시켜 보다 평등하고 자유로운 사회문화 조성
- 성폭력 피해자 및 행위자 상담과 보호업무 등의 인권사업, 인간다운 삶을 파괴하는 폭력을 근절하고 폭력예방 사업을 통하여 성숙한 시민의식 고양



사업 소개

● **지원대상**

- 성폭력·가정폭력피해자
- 부부·가족상담을 필요로 하는 자

● **지원내용**

- 성폭력에 관한 상담 및 신고, 의료비 지원 및 법률지원
- 성폭력 피해자가 안전하게 일상생활로 복귀할 수 있도록 사후보호 및 상담
- 가정법률상담소 및 법률구조공단과 연계를 통한 법률지원
- 찾아가는 성폭력피해자 상담
- 울산 관내 초·중·고성폭력예방교육 및 특수학급 대상 성폭력 예방 교육 실시
- 성인지적 학교폭력예방교육 사업 실시



여성긴급전화1366 울산센터



담당자

팀장 박혜숙



전화번호

052-1366



메일주소

usus1366@naver.com



주소

울산광역시 남구 대학로 3번길 1-1, 3층



목적

- 폭력피해 위기 여성들과 그 동반가족들이 언제라도 상담 및 긴급보호를 받을 수 있도록 1년 365일 24시간 특수전화 『1366』을 운영



사업 소개

- **지원대상**
 - 가정폭력·성폭력·디지털성폭력·스토킹·데이트폭력·성매매등 여성폭력 피해자 및 위기여성과 그 동반가족
- **지원내용**
 - 연중무휴 전화상담, 내방상담, 현장상담, 사이버상담 (홈페이지, 카카오톡 채널 등) 운영
 - 여성폭력피해자 및 동반가족 보호를 위한 긴급피난처 운영, 입소자 동행지원서비스
 - 찾아가는 현장상담 운영 (사전조율후 필요한 곳으로 상담원 파견_개인상담, 부부상담)
 - 폭력재발방지를 위한 모니터링 및 사례관리
 - 스톱킹피해자 치료회복프로그램 운영
 - 폭력추방캠페인 및 폭력예방교육 진행
 - 피해자지원을 위한 솔루션회의 및 유관기관 간담회 진행



울산가정형위(Wee)센터



담당자

팀원 김시윤



전화번호

052-223-1388



메일주소

wee2231388@hanamail.net



주소

울산광역시 남구 돌길로 106, 마이코즈 5, 6 층



목적

- 보호, 상담, 교육이 제공되는 소규모 교육생활 공동체를 구성하여 위기 청소년의 건강하고 안정적인 심리적, 신체적 성장 도모
- 가정적, 학교적, 개인적 위기요인의 완화를 통해 위기청소년의 환경을 개선하고 삶에 대한 적응력을 높여 원활한 가정 및 학교복귀 지원



사업 소개

● 지원대상

- 가정적 위기: 빈곤, 부모 이혼, 방임 등의 피해를 당한 중·고등여학생
- 학교적 위기: 학교 부적응, 학교폭력 피해를 당한 중·고등여학생
- 개인적 위기: 비행, 가출, 성폭력 피해를 당한 중·고등여학생

● 지원내용

- 보호·교육·상담통합지원센터, 기숙형 대안위탁교육기관
- ▶ 안전한 보호 지원: 보호공간(기숙사, 급식, 샤워실 등), 적응지원(생활훈련, 입교적응 및 학교적응 프로그램, 야간프로그램), 안전교육(7대안전교육)
- ▶ 상담 및 가족지원: 심리상담(진로상담, 심리평가), 사례관리(자원연계 및 사후관리, 가정방문), 가족지원(부모특강, 가족강화프로그램 등)
- ▶ 교과 및 특성화 교육 지원: 보통교과(국, 영, 수, 사, 과 개별 맞춤학습지원) 대안교과(자기주도학습, 독서응용, 예술과 협업 등), 치유교과(동물매개 치료, 심리운동, 성품 등), 창의체험(봉사활동, 동아리활동, 발표회 등)



울산경찰청 수사과 피해자보호계



담당자

최아영



전화번호

052-210-3226



메일주소

cay6504@police.go.kr



주소

울산광역시 중구 성안로 112



목적

- 범죄피해자에 대한 국가의 의무 이행을 위함
 - 경제적·정신적·신체적 손실을 복구하기 위해 지원할 의무
 - 명예와 사생활의 평온을 위해 필요한 조치를 해야할 의무
 - 형사절차에서 자신의 권리를 행사할 수 있도록 보장해야할 의무



**사업
소개**

- 지원대상
 - 타인의 범죄행위로 피해를 당한 사람과 그 배우자, 진계친족 및 형제자매 (범죄피해자보호법 제3조)
 - ※ 강력범죄피해자 대상(살인, 강도, 강간, 약취·유인, 체포·감금, 상해)
- 지원내용
 - 사건 초기 피해자 심리상담(피해자심리전문요원)을 통한 심리·경제 등 맞춤형 지원
 - 살인 및 방화사건 혈흔, 폐기물 등 사건피해 현장정리 지원
 - 범죄피해자 안전조치(스마트워치, CCTV설치, 112등록, 맞춤형순찰 등)
 - 대기업 사회공헌기금 활용, 범죄피해자 경제적 지원
 - 회복적 경찰활동 실시로 가·피해자관계회복 방안 등 모색
 - 외부 전문가가 심리·경제·사회·신체 등 범죄피해 평가제도 실시, 형사 절차 반영하여 피해회복에 기여
 - 피해자 임시숙소 지원
 - 문화파출소 심리치유프로그램 실시(울산문화재단 협업)
 - 범죄피해자 및 가족 건강증진을 위한 무료 건강검진바우처 제공 등

울산광역시 강남교육지원청 위(Wee)센터



담당자

사회복지사
권나경



전화번호

052-700-5041



메일주소

vivid8023@korea.kr



주소

울산광역시 남구 돈질로 91번길 34 (중앙초 별관 1층 위(Wee)센터)



목적

- 학교-교육청-지역사회의 긴밀한 협력을 통한 다중 통합지원 안전망 구축
- 심리상담을 통한 위기상황 학생의 학교 적응력 향상

● 지원대상

- 남구 · 울주군 소재 초 · 중학생



사업 소개

● 지원내용

- 위기 학생 및 학생 관련 학부모 개인상담, 심리 평가
- 학교 응급심리 지원
- 학교폭력, 사이버폭력예방 집단프로그램, 또래관계 향상 집단프로그램
- 생명존중교육
- 학교폭력 학생 · 보호자 특별교육 및 심리치료
- 병 · 의원 및 상담기관 연계 및 치료비 지원
- 맞춤형 진로 체험 기관 연계 및 체험비 지원
- 관내 전문상담교사 · 전문상담사 역량강화 연수 실시



울산광역시 남구청 희망복지지원단



담당자

이현기



전화번호

052-226-6913



메일주소

socialdesign@korea.kr



주소

울산광역시 남구 동질로 233 남구청 (복지지원과)



목적

- 복합적인 욕구를 가진 대상자에게 통합사례관리를 제공하고 지역 내 자원 및 방문형 서비스 사업 등을 총괄·관리함으로써 지역단위 통합서비스 제공의 중추적 역할 수행



사업 소개

- **지원대상**
 - 지자체 복지사각지대 조사를 통해 발굴된 위기가구
 - 통합사례관리를 통한 탈 빈곤·자활지원 가능 가구
 - 차상위 빈곤가구 특히, 긴급지원대상가구 및 국민기초생활수급자 탈락가구 중 통합사례관리를 통해 빈곤 예방 지원 가능 가구
- **지원내용**
 - ▶ **통합사례관리 사업**
 - 통합사례관리를 통해 공공·민간의급여·서비스·자원등을 맞춤형으로 연계·제공
 - ▶ **자원관리**
 - 지역사회 공식·비공식자원 현황 총괄 관리
 - 자원조사 및 자원개발을 통한 통합사례관리의 원활한 지원
 - 지속적인 자원현황 업데이트로 지역 내 주민 및 관련기관에 정보 공유
 - ▶ **읍면동 복지사업 지원·관리**
 - 읍면동 종합상담, 정보제공, 방문상담, 사례관리, 민관협력 등 복지업무에 대한 체계적 지원 등 총괄·관리
 - ▶ **지역보호체계운영**
 - 지역 단위 방문형 서비스 간 현황공유 및 연계·협력체계 마련
 - 복지통(이)장제 시행 및 읍면동 지역사회보장협의체를 구성·운영하여 단위 인적안전망 강화
 - '좋은 이웃들' 사업 등과의 효과적인 연계를 통한 지역 내 복지소외계층 상시 발굴 체계 구축 및 운영

울산광역시 재난심리회복지원센터



담당자

조연후



전화번호

052-210-9521



메일주소

yhoo25@redcross.or.kr



주소

울산광역시 중구 성안8길 71
대한적십자사 울산광역시지사 구호봉사팀(재난심리회복지원센터)



목적

- 재난으로 심리적 충격을 받은 재난경험자에게 심리적안정과 일상회복을 위한 심리적응급처치 및 상담지원



사업 소개

- **지원대상:** 재난경험자
 - 이재민 및 일시대피자
 - 재난현장에서 구호·봉사·복구활동에 참여한 사람
 - 재난을 직접 목격한 사람
 - 그 밖에 행정안전부장관 또는 구호기관이 재난으로 인해 심리회복이 필요하다고 인정한 사람(재난유형, 피해 정도 등에 관계없이 당사자 또는 유관기관에서 서비스 제공을 요청하는 경우
 - 재난심리회복지원 대상으로 인정하여 기본적인 심리상담실시)
- **지원내용:** 재난경험자에 대한 상담 제공
 - 재난 발생 시 심리지원 부스 및 찾아가는 상담을 통한 초기 심리적응급처치 (PFA) 시행으로 심리적 안정을 도움
 - 재난심리활동가(상담사)와 일대일 매칭되어 대면 및 비대면(전화) 상담 진행
 - 심리진단(척도)을 통해 고위험군(정신질환 발전가능 대상자)은 정신건강 전문기관 치료연계
 - 재난경험자의 심리회복, 치유를 위한 마음구호프로그램(힐링프로그램)

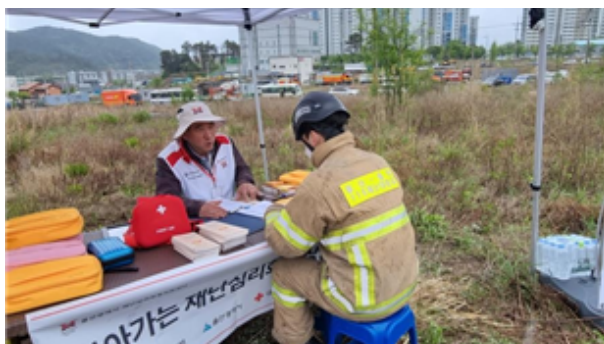

울산광역시가정위탁지원센터 ①



담당자

상담원 홍지우



전화번호

052-286-1548



메일주소

ulsan@gnk.or.kr



주소

울산광역시 남구 중앙로 216, 4층



목적

- 보호대상아동(요보호아동)을 보호·양육하기를희망하는 가정에 위탁 양육함으로써 가정적 분위기에서 건전한 사회인으로 자랄 수 있도록 지원
- 보호대상아동 발생 시 가정보호를 우선하도록 하며, 특히 2세 이하 (36개월 미만) 영아의 경우 가정보호가 우선되어야 함



사업 소개

- 지원대상
 - 18세 미만의 아동으로, 보호자가 없거나 보호자로부터 이탈된 아동. 아동을 학대하는 경우 등 그 보호자가 아동을 양육하기에 적당하지 않거나 능력이 없는 경우의 아동 (단, 가정위탁 대상 아동은 주민등록 상 지자체에서 결정)
- 지원내용 (2023.04 기준)
 - 양육보조금: 울산광역시 기준 아동 1인당 월 42만원
 - 생계, 의료, 교육급여: 국민기초생활보장법에 의한 급여
 - 전문아동보호비: 아동 1인당 월 100만원 지급(전문위탁)
 - 일시보호비: 일 3만원 이상 지급 권고(일시위탁)
 - 아동용품구입비: 아동 1인당 100만원 지급 권고(최초 1회)
 - 위탁아동 상해보험 가입: 상해보험료 지원
 - 심리검사/치료: 위탁아동 심리검사/치료비 지원
 - 전세주택: 전세자금 및 임대보증금 지원
 - 자립지원: 정착금, 수당, 대학진학자금 등
 - 사례관리: 교육, 상담, 서비스 제공, 원가정 복귀 지원

울산광역시 가정위탁지원센터 ②



담당자

상담원 홍지우



전화번호

052-286-1548



메일주소

ulsan@gnk.or.kr



**사업
소개**

● **신청 절차 (위탁부모가 되기를 희망하는 경우)**

- 가정위탁 신청: 시·군·구(읍·면·동)또는 가정위탁지원센터에 신청
- 신청자 자격확인 및 가정 조사: 가정환경조사, 범죄경력 및 아동학대 이력조회 등
- 위탁부모 양성교육: 일반위탁 5시간, 전문위탁 20시간 교육 이수 필수
- 위탁부모 자격 인정: 예비위탁가정으로 등록 및 관리
- 아동배치보호(3개월 이상): 보호대상아동 발생 시 보호 양육

● **신청 절차 (가정위탁보호가 필요한 아동이 발생한 경우)**

- 가정위탁 신청: 관할 아동 거주지 시·군·구(읍·면·동)에신청
- 아동 및 가정 조사: 아동, 친부모에 대한 가정환경조사 등
- 위탁보호 결정: 관련한 서류 검토 후 가정위탁보호 결정(시·군·구)



울산광역시남구 청소년상담복지센터



담당자

팀원 김소희



전화번호

052-291-1388



메일주소

2911388@hanamail.net



주소

울산광역시 남구 돌길로 106, 3층



목적

- 청소년복지지원법 제29조 규정에 의하여 여성가족부, 울산광역시와 울산광역시남구가 지원하고, (사)마이코즈가 함께 만들어가는 청소년 상담 및 위기지원 기관으로 청소년 맞춤형 One-stop 서비스 강화를 위한 청소년통합지원체계(CYS-Net) 구축 및 지원



사업 소개

- 지원대상
 - ▶ 9세~24세 청소년 및 자녀를 둔 부모
- 지원내용
 - ▶ 상담지원: 개인상담, 심리검사, 사이버상담
 - ▶ 프로그램지원
 - <청소년집단상담 및 특강>
 - 리더십향상 프로그램 성공키워드 “성품”
 - 청소년 생명존중교육(자살예방 및 청소년인권감수성향상 프로그램)
 - 솔리언 또래상담 심화프로그램, 진로 및 학업상담 프로그램
 - 인터넷·스마트폰사용습관 조절 프로그램
 - <부모교육 및 부모특강>
 - 이음부모교육, 자녀의 진로발달촉진 부모교육
 - <지도자 교육>
 - 워크숍 및 지도자 직무연수, 상담원 교육, 위기상담사례 수퍼비전
 - ▶ **CYS-Net연계사업:** 긴급구조 및 위기지원, 위기청소년 조기발견 및 긴급구조를 위한 아웃리치, 1388청소년지원단 운영
 - ▶ **청소년동반자(찾아가는 상담서비스):** 청소년상담분야에 자격과 경험을 갖춘 청소년동반자가 위기청소년의 삶의 현장을 직접 찾아가 심리적 정서적 지지와 함께 지역사회 지원연계 서비스를 제공함으로써 건강한 성장을 지원
 - ▶ **고위기청소년 맞춤형 프로그램:** 개인상담, 긴급대응체계 운영 (의료비, 종합심리검사, 식비지원), 치유집단 프로그램

울산광역시남구 청소년안전망



담당자

조현복



전화번호

052-226-4983



메일주소

fonnyfink@korea.kr



주소

울산광역시 남구 돈길로 233 (남구청 여성가족과)



목적

- 위기청소년 통합지원을 위한 지방자치단체 중심의 공적 운영체계 확립
- 고위기 청소년의 특성에 특화된 지역별 맞춤형 지원서비스 제공



**사업
소개**

- **지원대상:** 만9세~24세 이하 고위기(가능)청소년 등
 - 자살·자해위험, 폭력피해, 재비행 우려, 가출 등 복합적인 문제로 인해 여러 기관의 지원과 도움이 필요한 청소년
 - 위기 스크리닝 결과에 따른 고위기로 판별된 청소년
- **지원내용:** 위기 청소년 문제 및 욕구별 맞춤형 통합서비스 제공
 - 의료 및 심리치료 지원: 종합심리검사 및 치료비 지원
 - 심리 상담 지원
 - 문화 활동 지원
 - 진로·자립지원
 - 학업 지원
 - 긴급 서비스 제공
 - ▶ 의복/주거 1인당 30만원 이내
 - ▶ 의료 및 법률지원 1인당 30만원 이내
 - ▶ 수업료 등 지원이 긴급하게 필요할 경우 등
- **신청방법:** 직접 또는 연계기관의 의뢰로 초기상담 진행

장애인학대는 범죄입니다
신고는 예방입니다

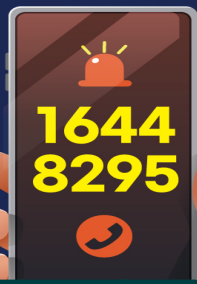

울산광역시 장애인권익옹호기관



담당자

상담원 김미영



전화번호

052-260-8295



메일주소

uaapd8295@uaapd.or.kr



주소

울산광역시 남구 중앙로311, 2층 (연세H빌딩)



목적

- 본 기관은 장애인학대 예방·피해장애인을 지원하는 기관으로 신체, 정서, 경제, 성, 방임·유기의5가지 학대에 노출된 장애인의 피해지원과 사후관리를 통한 지역사회 학대예방 홍보 및 교육을 실시하여 장애인 권익 강화와 옹호를 목적으로 함



사업 소개

- 지원대상
 - 학대피해 장애인, 피해장애인 가족, 피해장애인 보호자
- 지원내용
 - 장애인학대사례지원사업
 - 장애인학대의심사례 신고접수, 현장조사, 응급조치, 피해회복지원 사후 모니터링 전 과정에 걸쳐 개입함
 - 현장조사 실시 후 사례회의 또는 사례판정위원회를 개최·학대 판정하며 피해자별 상담/교육, 사법지원, 의료지원, 복지지원, 거주지원, 학업지원, 자원연계 등 욕구충족을 기반 계획수립·지원, 사후 모니터링을 통해 학대 재발을 방지함
 - 교육사업
 - 지역사회 주민 대상 장애인권감수성 교육을 통해 장애인식을 향상·개선, 학대 예방 등 지역사회 선의 역할을 수행함.
 - 장애인복지 유관기관 종사자 대상 교육을 통하여 장애인학대 신고 의무자 역할 및 시설 내 장애인학대를 사전 예방·강화하며장애인 학대발생 시 신속한 신고를 권장함

울산광역시청소년상담복지센터 울산광역시학교밖청소년지원센터



담당자

팀원 배운주



전화번호

052-227-2000



메일주소

counteen@hanamail.net



주소

울산광역시 중구 강북로 105, 롯데캐슬스카이 205호



목적

- 청소년복지지원법 제 29조 규정에 의거하여 위기청소년 사회안전망을 구축하여 위기청소년 24시간 긴급구조와 일시보호소 운영, 상담과 자활, 치료 등 종합적 One-stop 서비스 제공



사업 소개

● 지원대상

- 9세~24세 울산지역 청소년 및 학부모, 지도자

● 지원내용

- 위기청소년 맞춤형서비스 제공을 위한 청소년안전망 운영
- 개인 및 전화상담, 심리검사, 집단상담 프로그램
- 청소년 지도자 교육과 부모교육, 청소년 교육 및 연구사업
- 1388청소년지원단 및 일시보호소 운영
- 학교밖청소년의 상담 및 자립, 학업복귀, 사회복귀 지원
- 위기청소년 찾아가는 청소년동반자
- 청소년 근로권익보호 사업
- 인터넷스마트폰 과의존 예방해소
- 학교폭력예방 솔리언 또래상담, 갈등조정
- 고위기청소년 학교방문지원 및 1:1 맞춤형, 밀착형 프로그램 운영





울산광역시정신건강복지센터

“당신을 믿는다”
함께해요

24시간 정신건강상담전화

1577-0199



담당자

팀원 김소정



전화번호

052-716-7199



메일주소

usmind2015@hanmail.net



주소

울산광역시 남구 화합로 105 로하스빌딩 2층, 울산광역시정신건강복지센터



목적

- 울산시민의 정신건강증진과 삶의 질 향상



사업 소개

● 지원대상

- 울산시민

● 지원내용

- 지역사회 정신건강·자살예방연구 조사
- 지역 맞춤 정신건강·자살예방프로그램 개발 및 확산
- 대응인력 소진관리 및 역량강화지원
- 지역자원 협력체계 활성화 지원
- 정신질환 인식개선 및 정신건강 환경조성
- 정신장애인의 지역사회 통합 지원
- 정신건강 고위험군 조기발견 및 치료연계 (울산청년마인드링크, 찾아가는 안심버스 운영 등)
- 재난대응 심리지원
- 정신건강상담전화 1577-0199 운영
- 자살예방 생명지킴이 양성교육
- 노인 맞춤형 자살예방사업(백세마음 두드림)
- 취약계층·소상공인마음돌봄 심리지원 강화
- 자살수단 관리강화(번개탄, 일산화탄소, 약국 등)
- 자살위기대응 및 사후관리 체계 마련
- 청년 마음건강 사업
- 자살예방 언론보도 환경개선
- 자살예방 홍보 강화
- 자살 유족 심리지원 강화
- 자살 사후대응 현장개입 서비스지원
- 실무자 트라우마 회복 심리지원

울산남구종합사회복지관



담당자

과장 이상민



전화번호

052-260-2981



메일주소

ulsanwelfare@hanamail.net



주소

울산광역시 남구 변영로 107번길 13



목적

- 사회복지서비스 욕구를 가지고 있는 모든 지역사회 주민 대상 보호서비스 제공, 자립능력 배양을 위한 교육 훈련의기회 제공
- 가족기능강화 및 주민상호간 연대감 조성을 통한 각종 지역사회 문제 예방, 주민의 복지증진을 위한 종합적인 역할 수행



사업 소개

- **지원대상**
 - 국민기초생활 보장법에 따른 수급자 및 차상위 계층
 - 장애인, 노인, 한부모가정 및 다문화가정
 - 직업 및 취업알선이 필요한 자
 - 보호와 교육이 필요한 유아, 아동 및 청소년
 - 그 밖에 사회복지관의 사회복지서비스를 우선 제공할 필요가 있다고 인정되는 자
- **지원내용**
 - 사례관리기능: 다양한 욕구와 문제를 가진 개인, 가족 대상 인테이크 및 서비스 개입 계획을 통해 지역자원 연결하여 클라이언트의 일상생활 지원 (사례발굴, 사례개입, 서비스 연계, 1인가구 청장년지원사업)
 - 서비스제공기능
 - 주민상담서비스: 매월 2회 법률상담, 타로심리상담 진행.
 - 어르신 경로식당: 60세이상 지역 어르신 누구나 점심 제공(월~금)
 - 작은마을영화관'시네마 in 달동': 매주 금요일 지역주민 대상 정기 영화 상영 등
 - 주민조직화사업
 - 다문화리틀야구단'울산SWINGS': 초2~중1 다문화가정아동 대상 주1회 야구교실 운영



사회복지법인 한국생명의전화 울산지부 부설 울산남구통합상담소



담당자

강하영



전화번호

052-265-5570



메일주소

usnamgu1366@hanmail.net



주소

울산광역시 남구 문수로 313, 삼성빌딩 505호



목적

- 다양한 폭력(가정·성·학교·스토킹·디지털등) 피해자 및 그 가족을 대상으로 위기에 개입하고, 폭력예방 및 재발방지를 목적으로 인권교육을 진행하는 기관



사업 소개

● **지원대상**

- 가정폭력 피해자 및 가족
- 가정폭력 가해자 및 가족
- 성폭력 피해자 및 가족
- 성폭력 가해자 및 가족
- 학교폭력 가해자 및 가족
- 스토킹, 디지털 피해자
- 개인, 부부, 가족 외 기타 상담을 원하는 일반시민

● **지원내용**

- 가정폭력·성폭력 피해 상담 및 의료, 법률지원
- 가정폭력 가해자 상담 및 특별교육
- 학교폭력 가해자 및 보호자 특별교육
- 가정·성폭력피해 예방교육
- 가정폭력·성폭력전문상담원 양성교육
- 성교육 전문강사 양성교육
- 자원봉사인증기관 및 사회복지실습기관
- 유관기관 홍보 및 기관연계사업



울산남부경찰서 수사심사관 통합수사지원팀 피해자전담경찰관



담당자

경장 김윤미



전화번호

052-208-0297



메일주소

cheeryoon@police.go.kr



주소

울산광역시 남구 삼산로 35번길 25, 남부경찰서



목적

- 범죄 피해 이후 경찰 단계에서 피해자 지원·보호 업무 담당



사업 소개

- 지원대상
 - 타인의 범죄 행위로 피해를 당한 사람과 그 배우자, 직계친족 및 형제자매 <범죄피해자보호법 제3조>
- 지원내용
 - 초기 위기개입상담을 통한 심리적 안정 유도
 - 피해자별 맞춤형 지원(심리·경제·통역 등)
 - 스마트워치, 임시숙소 제공 등 범죄피해자 안전조치 지원
 - 강력범죄 현장정리 지원
 - 피해자 여비 지급
 - 회복적 경찰활동 지원
 - 범죄피해평가 제도 지원



울산남부경찰서 여성청소년계 학대예방경찰관



담당자

최예람(가정폭력)
구인순(아동·노인학대)



전화번호

052-208-0225(가정폭력)
052-208-0348(아동·노인학대)



메일주소

yeram129@naver.com(가정폭력)
gjj0213@police.go.kr(아동·노인학대)



주소

울산광역시 남구 삼산로35번길 25



목적

- 경찰청 생활안전국 소속으로 여성·청소년관련 기획업무와 청소년 관련 업무, 대여성범죄 지도단속 등 여성 관련 업무를 수행



사업 소개

● 지원대상

- 가정폭력 범죄 피해자 및 가족구성원 등
- 관내 아동·노인·장애인학대피해자와 그 가족

● 지원내용

▶ 학대예방경찰관(가정폭력)

- 사회적 약자범죄의 하나인 가정폭력에 대한 예방→수사→사후지원 총괄
- 신고 접수된 모든 가정폭력, 아동·노인학대사건 재검토
- 전화·방문모니터링 실시로 재발위험가정 지정 및 지속적인 관리
- 피해가정 재발방지 대책 마련을 위한 통합솔루션 개최
- 상담, 경제적 지원, 의료 지원 등 복지서비스 지원 연계

▶ 학대예방경찰관(아동·노인학대)

- 전수합심조사: 신고 접수된 모든 아동·노인학대 사건 재검토
- 유관기관협업: 아동·노인보호전문기관, 학교 등 현장 협업
- 사후모니터링: 학대위험 아동·노인(가정)지정및 지속적인 관리
- 시설점검·교육:지자체 협업, 보호시설 등 점검 및 인식전환 교육
- 복지서비스연계: 상담, 경제적 지원, 의료지원 등 서비스 연계

울산남부경찰서 정보안보외사과 외사계



담당자

순경 김혜민



전화번호

052-275-0383



메일주소

sunnykim1123@police.go.kr



주소

울산광역시 남구 삼산로 35번길 25



목적

- 울산 남구 지역에 체류하는 외국인 대상 다문화 기관 및 외국인 커뮤니티와 협업하여 정착지원, 범죄예방, 범죄피해복구, 단속 등 전반적인 외사치 안활동 전개

● 지원대상

- 울산 남구 체류 외국인(근로자, 외국인유학생, 다문화가정 포함)



사업 소개

● 지원내용

▶ 외국인 범죄 예방 활동

- 찾아가는 범죄예방교실
- 출입국사무소 영주
- 귀화자 대상 준법시민 교육 진행
- 야간 순찰활동 등

▶ 외국인 대상 특수 시책

- 국제 댄스팀 운영
- 외국인유학생 집단상담 프로그램 'POLICE DESK(폴리스데스크)' 운영
- 결혼이주여성 대상 운전면허교실 진행
- 각종 외국인 커뮤니티 행사 교류
- 범죄피해여성 지원 협의체 구성
- 외국인 도움센터 운영 등

▶ 기타 범죄 피해 상담 및 피해자 지원 활동 전개

울산남부아동보호전문기관



담당자

팀장 이소운



전화번호

052-256-1391



메일주소

un1391@naver.com



주소

울산광역시 남구 돈질로 355번길23



목적

- 피해아동, 피해아동의 가족 및 아동학대행위자를 위한 상담·치료및 교육
- 아동학대예방 교육 및 홍보, 피해아동 가정의 사후관리



사업 소개

● **지원대상**

- 아동학대로 신고되어 아동학대로 판단된 피해아동 및 그 가족, 아동학대 행위자

● **지원내용**

- 울산남부아동보호전문기관은 울산남구, 울주군 내 아동학대로 신고된 아동 및 가정에 대한 사례관리 진행, 학대피해아동, 학대행위자에 대한 전문적인 치료 및 서비스를 제공하고 학대의 위험에 노출되어 있는 아동을 보호하고 재학대 방지하는 역할 수행
- 아동학대 사례관리: 재학대 예방을 위한 안전점검 및 위기가정 지원
- 아동학대예방 홍보: 아동학대예방 캠페인, 생명존중 캠페인, 언론 홍보 진행
- 아동학대 예방교육: 아동학대 신고의무자, 비신고의무자 대상 아동학대 예방교육 진행
- 업무협력체계 구성: 아동학대 예방체계 구축, 통합사례회의 진행
- 상담위탁 교육 및 부모교육: 울산지방법원으로부터 상담위탁 및 교육처분이 내려진 학대행위자와 학대피해아동의 가족을 대상으로 부모교육을 진행하며, 재학대발생 위험요인을 소거하고 올바른 양육 태도를 교육



울산다문화교육지원센터



담당자

센터장 조성민



전화번호

052-210-5261



메일주소

kam4u@korea.kr



주소

울산광역시 울주군 언양읍 언양로 103, 별관 1층



목적

- 다문화학생 교육기회 보장 및 교육격차 해소
- 다양한 문화가 공존하는 성숙한 교육환경 구축



사업 소개

- 지원대상
 - 유치원, 초, 중, 고에 재학중인 다문화학생
 - 유치원 및 각급 학교
 - 교사 및 다문화 학부모
- 지원내용
 - 유치원, 초, 중, 고에 재학중인 다문화학생 맞춤형 교육지원
 - 학교 다문화교육활성화 지원
 - 교원 다문화교육 역량 강화
 - 다문화교육 지원체제 구축



울산동구드림스타트



담당자

차화숙



전화번호

052-209-3476



메일주소

usdg@dreamstart.go.kr



주소

울산광역시 동구 봉수로 155(화정동)



목적

- 취약계층 아동에게 맞춤형 통합서비스를 제공하여 아동의 건강한 성장과 발달을 도모하고 공평한 출발기회를 보장하여 건강하고 행복한 사회구성원으로서의 성장을 지원



사업 소개

● **지원대상**

- 동구에 거주하는 만 12세이하(초등학생 이하) 취약계층 아동 및 가족, 임산부

● **지원내용**

- 취약계층 아동과 가족 중 사업대상 아동 발굴 및 문제·욕구파악, 지역 자원 연계를 통해 건강, 영양, 교육, 문화, 복지 등의 맞춤형 통합 서비스 제공

- 1) **신체/건강:** 건강검진, 영양교육, 안과검진 및 안경지원, 소방안전교육, 예방접종, 영유아발달검사, 응급처치교육, 성장운동, 한방진료 등
- 2) **인지/언어:** 기초학습, 독서창의교실, 예체능학원, 영어학원, 경제교육, 역사교실, 과학체험, 영유아 놀이활동, 학습코칭 등
- 3) **정서/행동:** 심리상담, 성교육, 진로체험, 공연관람, 축구교실, 또래관계 향상활동, 가족체험, 아동권리교육, 인터넷중독예방교육, 꿈꾸는 파티쉐 등
- 4) **부모/가족:** 건강검진, 영양교육, 안과검진 및 안경지원, 소방안전교육, 예방접종, 영유아발달검사, 응급처치교육, 성장운동, 한방진료 등



울산동구청소년상담복지센터



담당자

팀원 진정혁



전화번호

052-233-5279



메일주소

friend-5279@hanmail.net



주소

울산광역시 동구 남목 9길 13



목적

- 청소년 복지지원법 제 29조에 근거하여 시·군·구 청소년상담복지센터로서 생활지역권 중심의 청소년 상담서비스 제공
- 지역사회 네트워크 구축 및 연계를 통해 청소년의 건강한 성장을 돕기 위한 다양한 청소년 사업을 지원



사업 소개

- **지원대상**
- 9세~24세 청소년, 부모 및 교사, 청소년 유관기관
- **지원내용**
 - ▶ **네트워크 사업:** 위기청소년의 조기발견과 개입을 통해 청소년에게 필요한 적절한 서비스를 제공하고자 지속적인 지역사회 네트워크 연계·협력 유지
 - ▶ **긴급구조, 위기지원사업**
 - 청소년전화 1388 운영
 - 아웃리치: 위기청소년 발굴 및 조기개입을 위해 학교, 청소년 밀집지역을 찾아가 위기상황에 적절히 대응할 수 있는 정보 제공
 - ▶ **청소년동반자:** 상담전문가가 위기 청소년이 있는 가까운 곳(학교, 가정)으로 직접 찾아가서 1:1 전문 상담서비스를 제공하며, 해당 청소년에게 필요한 지역사회 자원 발굴 및 연계를 제공함



울산여성의쉼터



담당자

생활복지사 조선행



전화번호

비공개 시설로 필요시,
울산남구가족센터로
문의주세요



메일주소

비공개 시설로 필요시,
울산남구가족센터로
문의주세요



주소

비공개



목적

- 배우자로부터 물리적·정신적학대를 당하여 아동의 건전한 양육이나 모의 건강에 지장을 초래할 우려가 있을 경우, 일시적 또는 일정기간(1년 보호, 장애·질병·자녀학업 등의 이유인 경우 6개월 연장 가능)동안 그 모와 모의 동반자녀를 보호
- 상담 및 교육을 통하여 육체적·정신적안정 도모로 가정으로의 복귀와 사회복귀를 할 수 있도록 지원



사업 소개

- 지원대상
 - 배우자의 물리적·정신적학대로 인해 아동의 건전한 양육이나 모의 건강에 지장을 초래할 수 있는 모와 모의 동반자녀
(지역제한 없음, 자녀동반 없이도 입소 가능)
- 지원내용
 - 무료숙식 제공
 - 아동지원 프로그램: 어린이집 등록 비밀보장, 학교 전·입학비밀보장, 성교육, 학교연계서비스, 캠프, 아이돌보미 지원 등
 - 상담 프로그램: 개별상담, 가족상담, 집단상담, 법률상담 등
 - 심리·정서프로그램: 심리검사 및 치료 (전문기관 연계)
 - 교육·문화프로그램: 부모교육, 성교육, 취미·교양강좌, 수련회, 명절 행사, 송년의 밤 등
 - 자립지원 프로그램: 전문학원, 여성인력개발센터, 여성회관, 종합사회복지관 연계
 - 법률지원 프로그램: 대한법률구조공단 연계
 - 의료지원 프로그램: 시설의료급여증 발급, 병원 치료 및 연계

울산중구드림스타트



담당자

아동통합사례관리사
문정숙



전화번호

052-290-4935~8



메일주소

ulsanjunggu@dreamstart.go.kr



주소

울산광역시 중구 구교로 92 학성꿈마루 2층



목적

- 취약계층 아동에게 맞춤형 통합서비스를 제공하여 아동의 건강한 성장발달을 도모하고 공평한 출발 기회를 보장함으로써 건강하고 행복한 사회구성원으로 성장할 수 있도록 지원



사업 소개

● 지원대상

- 중구에 거주하는 0세(임산부)~만 12세(초등학생 이하) 취약계층 아동 및 가족
- ※수급자 및 차상위계층 가정, 보호대상 한부모가정(조손가정 포함), 다문화가정 등

● 지원내용

- 아동 및 가족의 복합적인 욕구 및 문제를 파악하여 보건, 복지, 정서, 교육 등 필요한 서비스를 지역자원과 연계하여 맞춤형 통합서비스 제공
- 신체/건강 서비스: 아동의 건강한 마음과 신체발달 증진
 - ▶ 프로그램: 건강검진, 영양교육, 영양식품지원, 안경지원, 체질개선사업, 이불세탁지원, 치과검진 및 치료, 아동축구프로그램 등
- 인지/언어 서비스: 아동의 의사소통 및 기초학습능력 강화
 - ▶ 프로그램: 방문학습지, 방문한글, 학원비 일부 지원, 영유아발달프로그램, 진로직업체험, 학년별 도서지원, 방문미술, 문제집 지원 등
- 정서/행동 서비스: 자아존중감 향상 및 긍정적 성격 형성을 위한 지원
 - ▶ 프로그램: 심리검사 및 상담지원, 동물매개치료, 공예체험, 가족영화 및 공연관람, 인터넷중독 예방교육, 아동권리교육, 학대 및 성폭력 예방교육 등
- 부모/가족 서비스: 양육자의 자긍심 강화 및 자녀 양육방법, 가족기능 강화
 - ▶ 프로그램: 자녀양육 부모교육, 부모역량강화교육, 생일축하프로그램, 영양반찬, 가족사진, 가정방역, 수확물체험 가족캠프 등

울산중구정신건강복지센터



담당자

팀원 강유진



전화번호

052-292-2900



메일주소

junggu292@hanmail.net



주소

울산광역시 중구 외솔큰길 225 중구보건소 3층



목적

- 지역주민들의 정신건강증진 및 자살예방



사업 소개

● 지원대상

- 우울, 스트레스 등 정신과적 어려움 또는 자살충동이 있는 아동·청소년, 성인, 노인 누구나 중구 주민이면 가능

● 지원내용

- 심리상담: 전화상담, 방문상담, 등록 사례관리, 정신과 진료 연계
- 교육 및 프로그램: 정신질환 교육, 자살예방 교육, 우울 및 스트레스 예방교육, Gatekeeper 양성교육
- 캠페인 및 행사: 인식개선 캠페인, 우울 및 스트레스 검사, 홍보물 배부
- 자살 응급출동: 자살위기자에 대한 응급출동



월드비전 경남울산사업본부



담당자

차장 윤정령



전화번호

052-234-5820



메일주소

jeongryeong_yun
@worldvision.or.kr



주소

울산광역시 남구 중앙로 208번길 5



목적

- 지역 내 위기상황에 있는 아동들을 위한 위기지원사업, 결식지원사업, 꿈지원사업 등 다양한 이유로 방치되거나 소외되는 아동을 보호하고 아동들이 건강하게 성장할 수 있도록 지원함



사업 소개

- 지원대상
 - 울산 지역 내 취약계층 아동 및 가정
- 지원내용
 - 꿈지원사업: 꿈과 재능이 있는 취약계층 아동청소년이 주도적으로 꿈에 대해 계획하고 실천하며 꿈을 이루어갈 수 있도록 도움
 - 결식지원사업: 아침(아침머꼬)과 주말(주말에 뭐먹니) 식사돌봄과 심리정서 안정 지원체계를 구축하면서 학생들의 안전하고 건강한 성장을 도움
 - 위기지원사업: 갑작스러운 위기상황에 놓여있는 취약계층 아동 및 가정이 위기를 극복할 수 있도록 지원함으로 아동이 꿈을 꾸고 건강하게 성장할 수 있는 환경이 마련되도록 도움
 - 자립준비청소년지원사업: 만 18세가 되어 자립을 준비하는 청소년들의 역량을 강화하고 안정적인 생활기반을 마련하여 안정된 자립을 할 수 있도록 도움
 - 난치병 지원사업 : 난치병 학생에게 치료비를 지원하여 아동들의 건강 회복 및 가족들의 경제적, 심리적인 안정을 위해 도움



중구 종합사회복지관



담당자

대리 이선지



전화번호

052-296-3161



메일주소

jsb2963161@daum.net



주소

울산광역시 중구 종가3길 15



목적

- 지역의 복지현황과 수요를 면밀하게 파악하여 통합적인 복지서비스 제공하고 소외된 이웃이 발생되지 않도록 소통과 배움을 통한 전문적 복지서비스를 전개하여 지역사회 복지 증진에 기여함



사업 소개

● 지원대상

- 사회복지서비스 욕구를 가지고 있는 모든 지역주민

● 지원내용

▶ 서비스제공사업

- 교육문화사업: 지역주민의 교육 및 여가문화에 대한 욕구를 반영한 프로그램 운영으로 주민의 건전한 여가 선용 기회 제공
- 권익구제 지원사업: 변호사 연계 및 지원, 소송비 지원 등을 통해 법적 문제를 해결하고 지역주민의 권익구제 및 법률복지를 증진
- 더배움 인문학: 인문학 강의를 통해 지역주민의 인문학적 소양 향상 및 평생학습의 기회 마련
- 신중년 평생학습 지원사업: 신중년의 여가활동 및 평생교육을 통해 재사회화 기회를 제공하고 개인의 역량강화

▶ 지역사회조직사업

- NEET청년지원사업: 비구직 니트청년 자립역량 강화 및 지지체계 구축
- 은둔형외톨이지원사업: 은둔고립청년의 사회활동 의지부여 및 사회관계망형성
- 마을공동체: 지역주민들과 함께 만들어가는 마을공동체, 마을신문, 주민동아리 등

▶ 사례관리사업

- 사례관리: 지역 내 복합적이고 다양한 문제를 가진 대상자에게 보다 체계적이고 욕구에 적절한 서비스를 제공하여 보다 질 높은 삶을 누릴 수 있도록 지원
- 지역사회보호사업: 지역 내 저소득 취약계층의 경제적·정서적 지원을 활성화하여 심리적 연결감 증가를 통한 건강한 사회구성원으로 생활할 수 있도록 지원
- 중·장년1인가구독사 맞춤형 사례관리사업: 복지 사각지대에 놓인 중·장년층1인가구에 대한 맞춤형 사례관리를 추진하여 고독사를 사전에 예방 및 사회적 고립 위기를 해소
- 청·장년1인가구 발굴 및 지원체계 구축을 위한 네트워크사업: 사회적으로 고립된 청장년 1인가구를 발굴하고 지원체계 구축을 위한 홍보활동



청소년차오름센터



담당자

팀장 이은정



전화번호

052-275-1388



메일주소

cha2751388@daum.net



주소

울산광역시 남구 법대로 81번길 1



목적

- 청소년과 지역주민에게 신뢰받는 최고의 청소년 활동 전문기관으로서 미래지향적 청소년 활동을 선두하고 청소년 활동의 본질을 지향하기 위함



사업 소개

- 지원대상
 - 청소년 및 지역주민
- 지원내용
 - ▶ 청소년 주도·참여형활동 활성화
 - 교육프로그램 '슬기로운 교육생활', 국경일 배움터, 대곡리가 간직한 선사시대, 세계 시민교육, 숲따라 차오름따라, 아름다운 우리강 태화강, 원데이 만들레오, 자치기구연합 프로그램, 차오름서포터즈 다솜, 청소년 관장제, 청소년 포상제
 - ▶ 청소년활동 미래지향혁신추진
 - 4차 산업, 건축학교 '모험 놀이터', 내가 그린 그림 동화책, 마술은 과학을 싣고, 생명의물 와키워터, 우리가 그린, 이제는 창의융합 자동차시대, 청소년 경제플래닛
 - ▶ 스스로 배우고 함께 성장하는 마을공동체 구축
 - 개관기념행사 '차오르다', 사람책 도서관, 우.쓰.박, 차오름 ESG 경영, 차오름문화강좌, 차오름 가족봉사단, 부모성장코칭 '부모력', 차오름 플리마켓 '옥리단길', 찾아가는 차오름, 차오름 청소년 합창단
 - ▶ 청소년 활동지원 내실화
 - 강사단 양성관리, 룰루랄라 차오름, 비전트립 '아웃리치'
 - ▶ 별도사업
 - 차오름바캉스 '차캉스', 청소년 울남9경 드로잉 캠프 및 전시회, 남구청소년수련시설 동아리 지원사업
 - ▶ 기타사업
 - 청소년운영위원회, 울산광역시 청소년 어울림마당, 울산광역시청소년어울림마당동아리 지원사업, 자원봉사협력프로젝트 '나눔, 우리는 차오름', 보훈테마활동 '울산지킴이만세! 울산 독립운동가는 누구?', 청소년프로그램 공모사업 '차오름 스마트팜 연구소', 문화예술교육사 현장역량 강화

발간등록번호

2023-울산남구가족센터-1

FAMILY is OUR Future

울산남구가족센터 사례관리팀 가족희망드림 지원사업
사례관리 네트워크 지역유관기관 협의체

2023년 5월 31일 발행

발행처: 울산남구가족센터 (울산광역시 남구 여천로 12번길 50, B1)
발행인: 이용희
연락처: 사례관리팀 052-274-0935~6